

telefono
e-mail
web

Via Zandone 10
6616 Losone

+41 91 816 16 01
dt-cmlcc@ti.ch
www.ti.ch/em

Repubblica e Cantone Ticino
Dipartimento del territorio
Divisione delle costruzioni
Area dell'esercizio e della manutenzione
Ufficio dei servizi di manutenzione stradale (EMma)

persona
incaricata

Ludovico Cifone

**Centro manutenzione Locarno
6616 Losone**

telefono
e-mail

+41 91 816 16 01
dt-cmlcc@ti.ch

Polizia cantonale
Reparto del traffico
Responsabile comunicati radio
6528 Camorino

Losone 3 settembre 2024

Comunicato radio

Il Dipartimento del territorio, Divisione delle costruzioni – Area dell'esercizio e della manutenzione, comunica che il transito sulla strada cantonale Gordola – Sonogno, in territorio del Comune di Verzasca frazione di Lavertezzo sul tratto Ponte dei Salti - Prevesio, **sarà perturbato con possibili attese per la durata di 10 notti**

da lunedì 9 settembre a sabato 14 settembre 2024

e

da lunedì 16 settembre a sabato 21 settembre 2024

dalle ore 19:00 alle ore 06:00

per opere di pavimentazione.

In caso di maltempo l'intervento sarà posticipato.

Con i migliori saluti.

PER IL CENTRO MANUTENZIONE LOCARNO

Il Capocentro

Fabio Piazzini

L'incaricato

Ludovico Cifone

Copia a:

- Ing. G. Simona, Area dell'esercizio e della manutenzione, 6501 Bellinzona
- Municipio del Comune di: Verzasca; Gordola
- Polizia cantonale: 6600 Locarno
- Polizia del Piano: 6596 Gordola
- Pompieri: 6598 Tenero; 6600 Locarno; Alta Verzasca
- Ambulanza: Salva, 6600 Locarno
- Servizio postale: 6500 Bellinzona
- Associazione: ALVAD, 6600 Locarno
- Spedizioni: La Posta Svizzera
- Impresa: Edilstrada SA

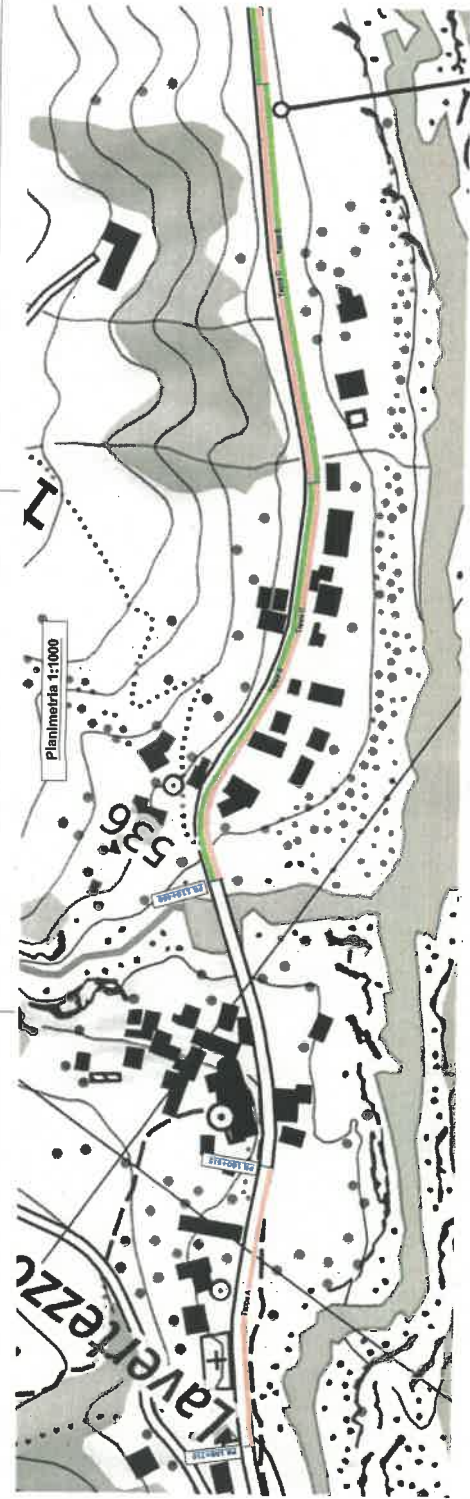

Sezione tipo 1:50

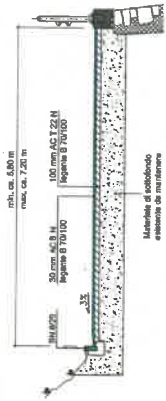

FASE DI COSTRUZIONE
 Procedimento a tappe di lavoro in presenza di traffico veicolare e pedonale alternato.
 Installazione impianto semaforico e secondo le necessità al posto far capo ad segnali addetti alla conduzione del traffico.

Sono previste 9 tappe di lavoro per la posa dello strato portante e 5 tappe per la posa dello strato di usura. I livelli prefabbricati verranno eseguiti in fascia chiusa, mentre la posa della pavimentazione in fascie notturne.

Tappa A/B/C/D/E/F/G/H/I (lunghezza tappa ca. 100 mt)

- Rimozione libera delle pavimentazioni esistenti del campo stradale e trasporto alla periferia del materiale di risulta, spessore fino a 150 mm.
- eventuale scarifica in fase separata del masticello di sottobordo e sgombero in discarica, spessore fino a 200 mm (secondo indicazioni D.L.T.);
- rimozione e posa delle definizioni stradali lungo i bordi (secondo indicazioni D.L.T. invariati puntuali);
- esecuzione e collaudatura dei pianuri;
- rimozione griglia, chiusi i pozzi lamiera carrozzabili in acciaio a loro ripiatrici;
- formazione pianici;
- posa eventuale prefabbricazione in AC F 22 spessore 70 mm;
- posa miscela bituminosa quale strato portante AC T 22 N (figura B 70/100) spessore 100mm;
- esecuzione rampe provvisorie

Tappa A/B/D/C/E/F/H/G-I

- lunghezza tappa ca. 200 mt)
- rimozione rampe provvisoria
- rimozione lamiera carrozzabili in acciaio e posa in quota definitiva griglia
- pianuri ciclopavimentati in ghiaietti
- pulizia sottobordo bituminoso e posa ancoraggio;
- posa miscela bituminosa quale strato d'usura AC 8 N (figura B 70/100) spessore 30 mm;
- dipinture accessi laterali (secondo indicazioni D.L.T.);



	STRADA CANTONALE S411 Gordola - Sonogno		Lotto 1525.416
	Comune di LAVERTEZZO		
PROGETTO DEFINITIVO			
Opera di risanamento			
Tratto Ponte dei Salti - Prevesio			
Via Valle Verzasca da PR 100+820 a PR 110+460			
Tappe di lavoro			
Direzione: 55.4 x 63.0			
Stato: 11 marzo 2024			
Data: 11 marzo 2024			
Foglio: 1/1000 / 1/50			
Piano: 1525.416 A / 102			
Tel. 02 82 21 71			
Ufficio del territorio			
Via Piero Sassi 17 20133 MILANO			
Divisione delle costruzioni			
Dipartimento del territorio			
Foto: A.C.			
Disegnato: S&S			
Controllato: S&S			